

ΠΑΝΟΡΑΜΑ ΧΩΡΩΝ ΒΑΛΤΙΚΗΣ

airBaltic

7 ΜΕΡΕΣ

ΚΡΟΥΑΖΙΕΡΑ
ΣΤΟ ΕΛΣΙΝΚΙ

ΕΒΔΟΜΑΔΙΑΙΕΣ
ΑΝΑΧΩΡΗΣΕΙΣ

30/05 & ΑΠΟ 27/06 ΚΑΘΕ ΣΑΒΒΑΤΟ ΜΕΧΡΙ 05/09

ΤΑΞΙΔΙ ΣΤΙΣ ΒΑΛΤΙΚΕΣ ΠΡΩΤΕΥΟΥΣΕΣ: ΒΙΑΝΙΟΥΣ, ΡΙΓΑ, ΤΑΛΙΝ

Ένα ταξίδι που προσφέρει έναν ιδανικό συνδυασμό

ιστορίας, αρχιτεκτονικής και σύγχρονης κουλτούρας. Το Βιανιούς

ξεχωρίζει για την μπαρόκ παλιά πόλη και την καλλιτεχνική του

ατμόσφαιρα. Η Ρίγα εντυπωσιάζει με τα Art Nouveau κτίρια και τη

ζωντανή ζωή της, ενώ το Ταλίν μαγεύει με τη μεσαιωνική του εικόνα

και τη μοναδική θέα από τον λόφο Τοόμπεα.

Κάθε προορισμός έχει τη δική του ταυτότητα, δημιουργώντας μια

ολοκληρωμένη και αξεχάστη εμπειρία στη Βαλτική.

1η Μέρα| Σάββατο : Θεσσαλονίκη - Ρίγα

Συγκέντρωση χωρίς το πρωί στο αεροδρόμιο (Μακεδονία), επιβίβαση στο αεροσκάφος και πτήση για τη Ρίγα.

Άφιξη και επιβίβαση στο λεωφορείο μας, αναχώρηση για το ξενοδοχείο μας – τακτοποίηση. Στο ελεύθερο απόγευμα μπορείτε να επισκεφθείτε την κεντρική αγορά της νέας Ρίγας και να περπατήσετε στους γραφικούς δρόμους της παλιάς πόλης με τα ωραία καφέ και μπαρ.

2η Μέρα |Κυριακή :Ρίγα – Ταλίν οδικώς – ξενάγηση πόλης

Πρωινό και αναχώρηση με προορισμό τα σύνορα Λετονίας – Εσθονίας όπου θα γίνει ολιγόλεπτη στάση. Άφιξη στο ξενοδοχείο μας και άμεση γνωριμία με την μικρή παλιά περιτειχισμένη πόλη του Ταλίν, εύκολη πρόσβαση μόνον με τα πόδια, όπως καταλαβαίνει κανείς δεν χωράει και δεν επιτρέπεται σε λεωφορεία η είσοδος μέσα από τα τείχη. Απόγευμα ελεύθερο για να κάνουμε γνωριμία με τη γραφικότερη πόλη, φωλιασμένη σε όρμο του Κόλπου της Φινλανδίας και απέναντι από το Ελσίνκι. Το Ταλλίν παραμένει μια πόλη - αίνιγμα, η οποία αντλεί τη γοητεία της από τις πολλές αντιφάσεις της. Λίγα μέρη στην Ευρώπη διατηρούν στην ατμόσφαιρά τους, τόσο γνήσια, την αύρα του Μεσαίωνα, όσο η παλιά πόλη του Ταλίν, η οποία με τα 4500 αρχιτεκτονικά και ιστορικά μνημεία βρίσκεται κάτω από την προστασία της UNESCO σαν μνημείο παγκόσμιας κληρονομιάς. Εξαιτίας της στρατηγικής της θέσης η πρωτεύουσα πέρασε διαδοχικά από την κυριαρχία των Δανών, των Σουηδών, των Πολωνών και των Ρώσων, εμφανή σημάδια των οποίων υπάρχουν ακόμα και σήμερα. Ανεβαίνουμε στην εντυπωσιακή αριστοκρατική συνοικία Toompea, που βρίσκεται στο λόφο Kohutotsa που μας προσφέρει μια μοναδική πανοραμική θέα-κάτοψη της πόλης με τους πύργους, τις κεραμιδένιες στέγες και τις γραφικές πλατείες. Στον πύργο Kiek in de Kōκστα τείχη της Ακρόπολης, κανόνια και διάφορα εκθέματα που αφορούν το έγκλημα και τιμωρία, αλλά και τη ζωή στο Ταλίν μερικούς αιώνες πριν. Από τα σημαντικά αξιοθέατα είναι το Κάστρο Toompea που σήμερα φιλοξενεί το Κοινοβούλιο της Εσθονίας και το Ρώσικο Ορθόδοξο Καθεδρικό Ναό του Αλέξανδρου Νέφσκι, που χτίστηκε το 1900. Για να κατεβούμε τελικά με τα πόδια μέσα στην καρδιά του μεσαιωνικού οικισμού. Για τη πρωτεύουσα της Εσθονίας θεωρείται, από πολλούς η «βασιλίτσα» της Βαλτικής, που μπορεί εύκολα να μετατρέψει το ταξίδι μας σε παραμύθι. Το μεσαιωνικό ιστορικό κέντρο μαγεύει, με τα πλακόστρωτα σοκάκια, τις αγορές, τα παραδοσιακά σπίτια. Με την αύρα του 13ου αιώνα, οι επισκέπτες νοιώθουν πρωταγωνιστές σε μεσαιωνικό παραμύθι, μέσα σε καλοδιατηρημένα τείχη, με πλατείες και πύργους. Ελεύθερος χρόνος για φαγητό, επιστροφή στο ξενοδοχείο.

3η Μέρα | Δευτέρα: Ταλίν – ελεύθερη ημέρα Ελσίνκι (προαιρετικά)

Η σημερινή μέρα είναι ελεύθερη! Σας προτείνουμε όμως μια προαιρετική εκδρομή στο Ελσίνκι την πόλη που συνδυάζει το παρελθόν με το μέλλον, την πρωτεύουσα της Φινλανδίας! Θα δούμε τον ογκώδη σταθμό με τους γίγαντες στην πρόσοψη, στο λόφο της πλατείας του ελευθερωτή τσάρου Αλέξανδρου, τον επιβλητικό λευκο-γάλαζο Καθεδρικό, να δεσπόζει στην πλατεία με θέα το νότιο παλιό λιμάνι, το ανατολικό λιμάνι με τα χαρακτηριστικά ιστιοφόρα και στην προκυμαία τα αρχοντικά μιας άλλης εποχής, τα παλιά εστιατόρια και pubs των Ναυτικών, το λόφο της Θεοτόκου Ουσπένσκι των Ορθοδόξων, την κλειστή παραδοσιακή και την υπαίθρια αγορά, Esplanade με τα μικρά μαγαζιά και τη γειτονιά Eira με τα νεοκλασικά σπίτια, τη λεωφόρο με τα πολυκαταστήματα, την πλατεία με το συντριβάνι της γοργόνας και των θαλάσσιων πλασμάτων, το παλιό τραμ, το καφε-ζαχαροπλαστείο εστιατόριο Belle- Epoque ! Και θα αφήσουμε την παλιά πόλη, με το πιο σύγχρονο τραμ περνώντας από τα εξεζητημένα μοντέρνα κτίρια, πλατείες και εγκαταστάσεις του λιμανιού που θυμίζουν αεροδρόμιο του μέλλοντος καθώς και το δέσιμο των πλοίων που γίνεται με μαγνήτες και όχι πλέον με παλαμάρια !

4η Μέρα|Τρίτη : Ταλίν – ξενάγηση πόλης & πτήση για Βίλνιους

Πρωινό και αναχώρηση με τις αποσκευές στο λεωφορείο για την ξενάγηση του Ταλίν . Ξεκινάμε με την εκτός των τειχών για να φτάσουμε στους μπαρόκ κήπους του παλατιού Kadriorg που χτίστηκε το 1718 και σήμερα αποτελεί Μουσείο Τέχνης, που είναι και το μεγαλύτερο όλης της χώρας, με έργα της Εσθονίας από τον 18ο έως το 21ο αιώνα. Συνεχίζουμε στο Lauluväljaku Hill Gate. Επιστρέφουμε στην Πλατεία Ελευθερίας, ένα δημοφιλές σημείο συνάντησης, στην άκρη της Παλιάς Πόλης. Το Ταλίν θυμίζει έντονα Σκανδιναβική πόλη ενώ η Νέα Πόλη με τους ουρανοξύστες, κατά κύριο λόγο έδρα επιχειρήσεων πληροφορικής, δίνει στην περιοχή μια δυναμική διάσταση ραγδαία αναπτυσσόμενης περιοχής. Τώρα θα περιηγηθούμε εντός των τειχών. Περνώντας από την εκκλησία του Αγίου Πνεύματος και του Αγίου Όλαφ θα κατευθυνθούμε στο μοναδικό ανέγγιχτο γοτθικό δημαρχείο της Βόρειας Ευρώπης και θα περπατήσουμε στο μεσαιωνικό τμήμα της κάτω πόλης, ένα μέρος ανέγγιχτο από τον χρόνο. Μνημείο Παγκόσμιας Πολιτιστικής Κληρονομιάς της UNESCO και Πολιτιστική Πρωτεύουσα της Ευρώπης το 2011 Διασχίζοντας το πιο γραφικό μονοπάτι, το πέρασμα της Αγίας Αικατερίνης, πίνοντας μπίρα σε ένα σκοτεινό κελάρι ή σε μια λουλουδιασμένη αυλή, θαρρούμε πως ο χρόνος κάπου εκεί έχει σταματήσει. Εκεί όπου τρέκλιζαν οι μεθυσμένοι καθώς έπεφταν από το νήμα που τοποθετούνταν κατά μήκος. Χρόνος ελεύθερος για φαγητό και αναχώρηση για το αεροδρόμιο. Άφιξη στο Βίλνιους και τακτοποίηση στο ξενοδοχείο.

5η μέρα| Τετάρτη: Βίλνιους – ξενάγηση πόλης - κάστρο Τρακάι

Πρωινό και αναχώρηση για το Τρακάι, που βρίσκεται 29 χιλιόμετρα δυτικά του Βίλνιους, στη λίμνη Γκαλβέ. Υπήρξε η πρώτη πρωτεύουσα της Λιθουανίας και εντυπωσιάζει με τα γραφικά ξύλινα σπίτια που έχτισαν οι Εβραίοι της Κριμαίας. Εκεί θα επισκεφθούμε το υποδειγματικά αναστηλωμένο μεσαιωνικό κάστρο του Δούκα Βιτάουτας (15ος αιώνας), χτισμένο σε νησί της λίμνης, ένα από τα σημαντικότερα ιστορικά και αρχιτεκτονικά μνημεία της χώρας. Το μουσείο του φιλοξενεί πλούσιες συλλογές από τον Μεσαίωνα και μεταγενέστερες εποχές.

Επιστροφή στο Βίλνιους και περιήγηση στην πόλη, χτισμένη στη συμβολή των ποταμών Βίλνελε και Νέρις, που μαγεύει με τη μπαρόκ αρχιτεκτονική της. Η παλιά πόλη αποτελεί μνημείο παγκόσμιας κληρονομιάς της UNESCO και συγκαταλέγεται στις πιο πράσινες πρωτεύουσες της Ευρώπης.

Κατά τη διάρκεια της ξενάγησης θα δούμε, μεταξύ άλλων, την πανοραμική θέα από τον λόφο των Τριών Σταυρών, την εκκλησία των Αγίων Πέτρου και Παύλου, την Αγία Άννα γοτθικού ρυθμού και τον ναό του Αρχαγγέλου Μιχαήλ με το Βυζαντινό εκκλησιαστικό μουσείο. Θα συνεχίσουμε προς την Πύλη της Αυγής και τους εντυπωσιακούς ορθόδοξους ναούς της πόλης, όπως της Αγίας Τερέζας και του Αγίου Πνεύματος. Στη συνέχεια θα δούμε το Πανεπιστήμιο του Βίλνιους (1579), το Προεδρικό Μέγαρο, την πλατεία του Καθεδρικού και το Παλάτι των Μεγάλων Δουκών. Από εκεί ξεκινά η λεωφόρος Gediminas, γεμάτη δημόσια κτίρια, καταστήματα και το Μουσείο Γενοκτονίας του Λιθουανικού λαού.

ΠΡΟΓΡΑΜΜΑ ΕΚΔΡΟΜΗΣ

6η μέρα | Πέμπτη: Βίλνιους – Ρούνταλε– Ρίγα

Πρωινό και αναχώρηση με προορισμό τα σύνορα Λιθουανίας – Λετονίας. Στη συνέχεια εντός της Λετονίας στάση και ξενάγηση στο παλάτι, Ρούνταλε, που αναμφίβολα είναι ένα από τα ομορφότερα αρχιτεκτονικά αριστουργήματα της Βαλτικής. Το παλάτι κτίστηκε για την Τσαρίνα Άννα από τον Ραστρέλλι, τον αρχιτέκτονα του Ερμιτάζ στην Αγία Πετρούπολη. Συνεχίζουμε για το ίδιο ξενοδοχείο μας στη Ρίγα.



7η μέρα | Παρασκευή: Ρίγα – ξενάγηση πόλης–Πτήση για Θεσσαλονίκη

Πρωινό και η θεσσαλονικείς θα πρέπει να φυλάξουν τις αποσκευές τους στην αποθήκη. Αναχώρηση για την ξενάγηση της Ρίγα το κέντρο της πανέμορφης πόλης. Οι πλατείες με τα εντυπωσιακά κτίρια, δαιδαλώδη πλακόστρωτα δρομάκια, όμορφα πυργόσπιτα, συνθέτουν ένα μοναδικό σκηνικό. Είναι γνωστή σαν το «Παρίσι του Βορρά» και μία από τις 5 ομορφότερες πρωτεύουσες της κεντρικής και βόρειας Ευρώπης. Η γοητευτική αυτή πόλη είναι κτισμένη στο σημείο που ο μεγάλος ποταμός Νταουγκάβα χύνεται στη Βαλτική Θάλασσα.

Είναι πρωτεύουσα, που απαντά στη γραφικότητα του Ταλίν και του Βίλνιους και ανακηρύχθηκε από την UNESCO σαν η καλύτερα διατηρημένη «ΑρτΝουβώ» πόλη της Ευρώπης. Στον ελεύθερο σας χρόνο, μπορείτε να επισκεφθείτε την αγορά της Ρίγας και να περπατήσετε στους γραφικούς δρόμους της παλιάς πόλης με τα ωραία καφέ και μπαρ. Όλη η γραφικότητα, τα ιστορικά μνημεία και αξιοθέατα είναι συγκεντρωμένα στη παλιά Ρίγα, προστατευόμενη ζώνη με στενούς πεζόδρομους γεμάτους από καφέ και εστιατόρια και πλαισιωμένη από μεσαιωνικά και ιστορικά κτίσματα. Περνώντας τα στενά λιθόστρωτα δρομάκια, τα μεσαιωνικά και ιστορικά κτίσματα, θα φτάσουμε στις όχθες του ποταμού Νταουγκάβα που διασχίζει την πόλη και θα περιπλανηθούμε στους κομψούς εμπορικούς δρόμους του κέντρου. Ξεκινώντας στη συνέχεια ένας από τους πιο ενδιαφέροντες περιπάτους, στις γειτονιές, Art Nouveau, Art Deco. Σ' αυτή τη περιοχή, λίγο έξω από τη μεσαιωνική τάφρο, στην επέκταση της νέας τότε πόλης της Ρίγα, χτίστηκαν μετά το 19 ο αιώνα - αρχές 20 ου , σε ρυθμό Art Nouveau οι πρώτες "πολυόροφες πολυκατοικίες" σε μίμηση των τάσεων της πόλης της Βαρκελώνης, διακοσμημένες με γλυπτά αριστουργήματα. Περπατώντας, μας περιμένουν κι άλλες θαυμάσιες δημιουργίες όπως, η New-Classic περιοχή, που ξεκίνησε στα μέσα του 18ου με αρχές 19ου αιώνα και φτάνουμε



ΣΤΗ ΤΙΜΗ ΠΕΡΙΛΑΜΒΑΝΟΝΤΑΙ:

- ΑΕΡΟΠΟΡΙΚΑ ΕΙΣΙΤΗΡΙΑ ΜΕ ΤΗΝ AIR BALTIC ΑΠΟ ΘΕΣ/ΝΙΚΗ - RIGA // -ΤΑΛΙΝ- ΒΙΛΝΙΟΥΣ // RIGA – ΘΕΣ/ΝΙΚΗ.
- ΜΙΑ 23ΚG ΒΑΛΙΤΣΑ ΤΟ ΑΤΟΜΟ ΚΑΙ ΜΙΑ ΧΕΙΡΑΠΟΣΚΕΥΗ 8 KG + 1 ΠΡΟΣΩΠΙΚΟ ΑΝΤΙΚΕΙΜΕΝΟ 30Χ40Χ10 CM
- ΔΙΑΝΥΚΤΕΡΕΥΣΕΙΣ ΣΥΜΦΩΝΑ ΜΕ ΤΟ ΠΡΟΓΡΑΜΜΑ ΣΤΑ ΞΕΝΟΔΟΧΕΙΑ ΠΟΥ ΑΝΑΦΕΡΟΝΤΑΙ ΣΤΟΝ ΤΙΜΟΚΑΤΑΛΟΓΟ.
- ΠΡΩΙΝΟ ΣΤΟ ΧΩΡΟ ΤΟΥ ΞΕΝΟΔΟΧΕΙΟΥ.
- ΜΕΤΑΚΙΝΗΣΕΙΣ, ΞΕΝΑΓΗΣΕΙΣ ΕΚΤΟΣ ΤΩΝ ΧΩΡΩΝ ΤΩΝ ΜΟΥΣΕΙΩΝ & ΕΚΔΡΟΜΕΣ ΜΕ ΠΟΛΥΤΕΛΗ ΚΛΙΜΑΤΙΖΟΜΕΝΑ ΛΕΩΦΟΡΕΙΑ, ΣΥΜΦΩΝΑ ΜΕ ΤΟ ΠΑΡΑΠΑΝΩ ΠΡΟΓΡΑΜΜΑ, ΕΠΙΣΗΣ ΑΠΟ ΚΑΙ ΠΡΟΣ ΤΟ ΑΕΡΟΔΡΟΜΙΟ ΤΗΣ ΠΟΛΗΣ ΑΝΑΧΩΡΗΣΗΣ ΚΑΙ ΕΠΙΣΤΡΟΦΗΣ, ΑΠΟ ΚΑΙ ΠΡΟΣ ΤΑ ΞΕΝΟΔΟΧΕΙΑ.
- ΕΛΛΗΝΑΣ ΕΜΠΕΙΡΟΣ ΣΥΝΟΔΟΣ-ΑΡΧΗΓΟΣ ΤΟΥ ΓΡΑΦΕΙΟΥ ΜΑΣ ΚΑΘ' ΟΛΗ ΤΗ ΔΙΑΡΚΕΙΑ ΤΗΣ ΕΚΔΡΟΜΗΣ.
- ΑΣΦΑΛΕΙΑ ΑΣΤΙΚΗΣ ΕΥΘΥΝΗΣ.

ΔΕΝ ΠΕΡΙΛΑΜΒΑΝΟΝΤΑΙ:

- ΦΟΡΟΙ ΑΕΡΟΔΡΟΜΙΩΝ, ΕΠΙΝΑΥΛΟΙ ΚΑΥΣΙΜΩΝ: 330€ ΚΑΤΑ ΑΤΟΜΟ.
- ΔΗΜΟΤΙΚΟΙ ΦΟΡΟΙ 25€.
- ΕΙΣΟΔΟΙ ΣΕ ΜΟΥΣΕΙΑ, ΚΑΣΤΡΑ & ΑΡΧΑΙΟΛΟΓΙΚΟΥΣ ΧΩΡΟΥΣ.
- ΟΤΙΔΗΠΟΤΕ ΔΕΝ ΑΝΑΦΕΡΕΤΑΙ ΣΤΑ ΠΕΡΙΛΑΜΒΑΝΟΝΤΑΙ.
- ΦΙΛΟΔΩΡΗΜΑΤΑ, ΑΧΘΟΦΟΡΙΚΑ ΣΥΝΟΔΟΥ-ΞΕΝΑΓΟΥ ΚΑΙ ΟΔΗΓΟΥ.
- ΚΡΟΥΖΙΕΡΑ ΑΠΟ ΤΑΛΙΝ ΣΤΟ ΕΛΣΙΝΚΙ ΚΟΣΤΟΣ: 100€-120€ ΤΟ ΑΤΟΜΟ ΑΝΑΛΟΓΑ ΤΗΝ ΕΓΚΑΙΡΗ ΚΡΑΤΗΣΗ, ΩΡΑ, ΑΡΙΘΜΟ ΑΤΟΜΩΝ, ΚΑΤΑΛΟΓΟΣ ΣΤΟΙΧΕΙΩΝ ΑΣΤΥΝΟΜΙΚΗΣ ΤΑΥΤΟΤΗΤΟΣ, Η ΠΡΟΚΡΑΤΗΣΗ ΑΠΑΡΑΙΤΗΤΗ ΚΑΙ ΜΟΝΟΝ ΜΕΣΩ ΤΟΥ ΓΡΑΦΕΙΟΥ ΑΚΤΟΠΛΟΙΚΩΝ ΕΤΑΙΡΙΩΝ ΑΥΤΟΠΡΟΣΩΠΩΣ Η ΜΕ ΑΠΟΣΤΟΛΗ ΜΗΝΥΜΑΤΟΣ ΣΤΗ ΔΙΕΥΘΥΝΣΗ ΠΡΟΚΡΑΤΗΣΗΣ ΕΙΣΙΤΗΡΙΩΝ ΓΚΡΟΥΠ ΑΠΟ ΤΟΝ ΣΥΝΟΔΟ ΤΗΣ ΕΚΔΡΟΜΗΣ. Η ΠΡΟΣΕΛΕΥΣΗ ΣΤΟ ΠΛΟΙΟ ΠΡΕΠΕΙ ΝΑ ΓΙΝΕΤΑΙ ΤΟΥΛΑΧΙΣΤΟΝ 15' ΠΡΙΝ ΔΙΟΤΙ Η ΑΝΑΧΩΡΗΣΗ ΓΙΝΕΤΑΙ 5' ΠΡΙΝ ΤΟ ΑΝΑΓΡΑΦΟΜΕΝΟ! ΤΑ ΕΙΣΙΤΗΡΙΑ ΠΑΙΔΙΩΝ ΕΙΝΑΙ ΜΕΙΩΜΕΝΑ ΑΝΑΛΟΓΑ ΤΗΝ ΗΛΙΚΙΑ ΚΑΙ ΕΦΟΣΟΝ ΔΕΝ ΞΕΠΕΡΝΟΥΝ ΤΑ 3 Η 12 ΕΤΗ. ΓΙΑ ΜΕΓΑΛΥΤΕΡΑ ΠΑΙΔΙΑ ΑΠΕΥΘΥΝΕΣΤΕ ΣΤΗ ΔΙΕΥΘΥΝΣΗ ΠΡΟΚΡΑΤΗΣΗΣ ΕΙΣΙΤΗΡΙΩΝ. MINIMUM ΣΥΜΜΕΤΟΧΗ 10 ΑΤΟΜΩΝ ΚΑΙ ΑΠΑΡΑΙΤΗΤΗ ΠΡΟΚΡΑΤΗΣΗ. (ΠΕΡΙΛΑΜΒΑΝΕΙ: ΜΕΤΑΦΟΡΕΣ ΑΠΟ/ΠΡΟΣ ΛΙΜΑΝΙΑ TALLINABUS HOTEL -PORT-HELSENKI/PORT-TRAINSTATION -ROUNDTRIP, ΕΙΣΙΤΗΡΙΑ ΠΛΟΙΩΝ, ΞΕΝΑΓΗΣΗ HELSENKI). ΜΕΤΑΦΟΡΑ & ΕΝΔΕΙΚΤΙΚΕΣ ΤΙΜΕΣ ΕΙΣΟΔΩΝ >KATRIORGALACE 15€ >ΤΡΑΚΑΙΚΑΣΤΛΕ

ΤΙΜΟΚΑΤΑΛΟΓΟΣ & ΞΕΝΟΔΟΧΕΙΑ

Ξενοδοχεία	Κατ.	Τιμή σε δίκλινο	παιδί 2-12 σε τρίκλινο	Επιβ. Μονόκλινου	Γενικές Πληροφορίες
Hotel Riga / Hotel Tallink	4*	539€	399€	256€	Πτήσεις με την Air-Baltic : Θες/νίκη-Ρίγα 03:35-06:25 Τάλιν-Βίλνιους 20:35-21:45 Ρίγα-Θες/νίκη 23:40-02:30
Hotel Talin /Park Inn by Radisson / Hotel	4*				
Hotel Vilnius /Radisson Blu	4*				
Hotel Riga/ Tallink	4*				

TALLINK HOTEL RIGA

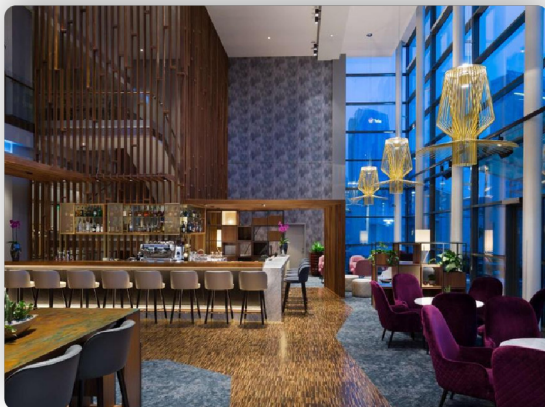
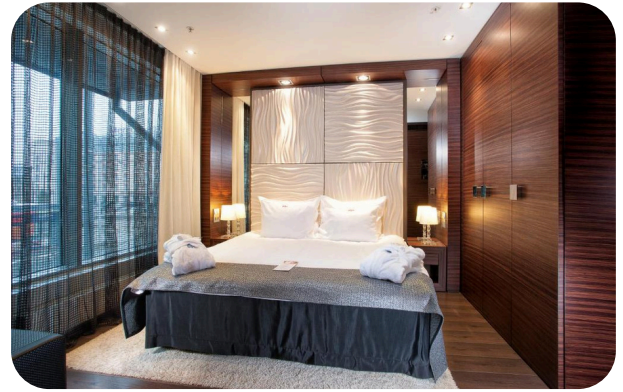
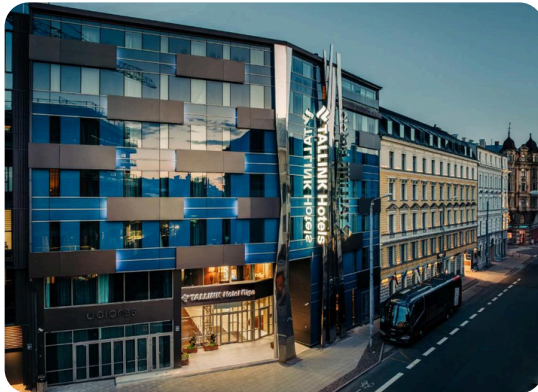

RADISSON BLU VILNIUS

PARK INN BY RADISSON TALLIN

